Extrait du ARTE, ARQUEOLOGÍA e HISTORIA

http://www.artearqueohistoria.com/spip/article690.html

Los egipcios y las palabras del dios

- HISTORIA

- Artículos Recibidos - Año 2018 -

Date de mise en ligne : Lunes 13 de enero de 2020

ARTE, ARQUEOLOGÍA e HISTORIA

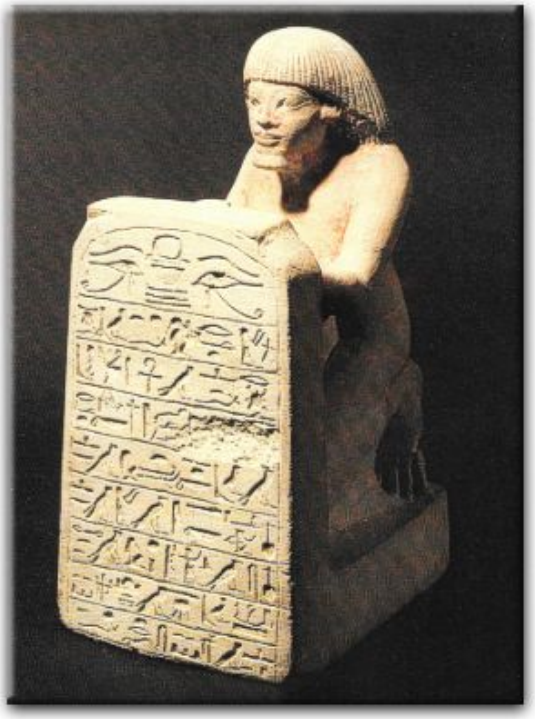

Escriba

Los egipcios creÃ-an que los jeroglÃ-ficos, las â€œpalabras del Diosâ€•, eran unos signos sagrados que tenÃ-an poÂ-deres mÃ¡gicos. Cuando el sacerdote leÃ-a en voz alta los conjuros contenidos en un texto, estos adquirÃ-an plena eficacia. A travÃ©s de la palabra, la realidad deÂ-seada tomaba vida.

Copyright © ARTE, ARQUEOLOGÍA e HISTORIA