Extrait du ARTE, ARQUEOLOGÍA e HISTORIA

http://www.artearqueohistoria.com/spip/article811.html

ARTE, ARQUEOLOGIA E HISTORIA 2003

- HISTORIA

- Artículos Recibidos - AÑO 2021 -

Date de mise en ligne : Jueves 17 de noviembre de 2022

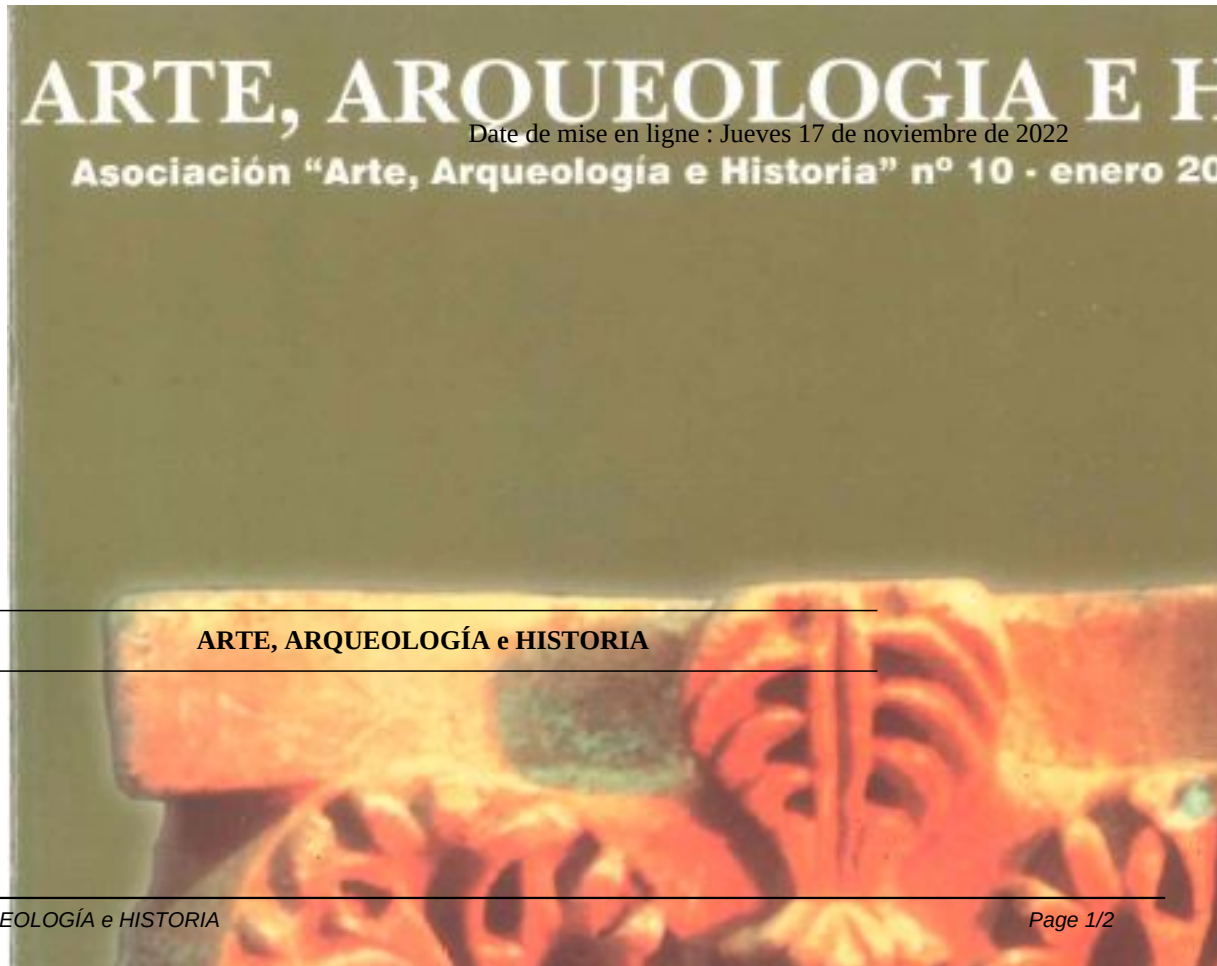

ARTE, ARQUEOLOGÍA e HISTORIA

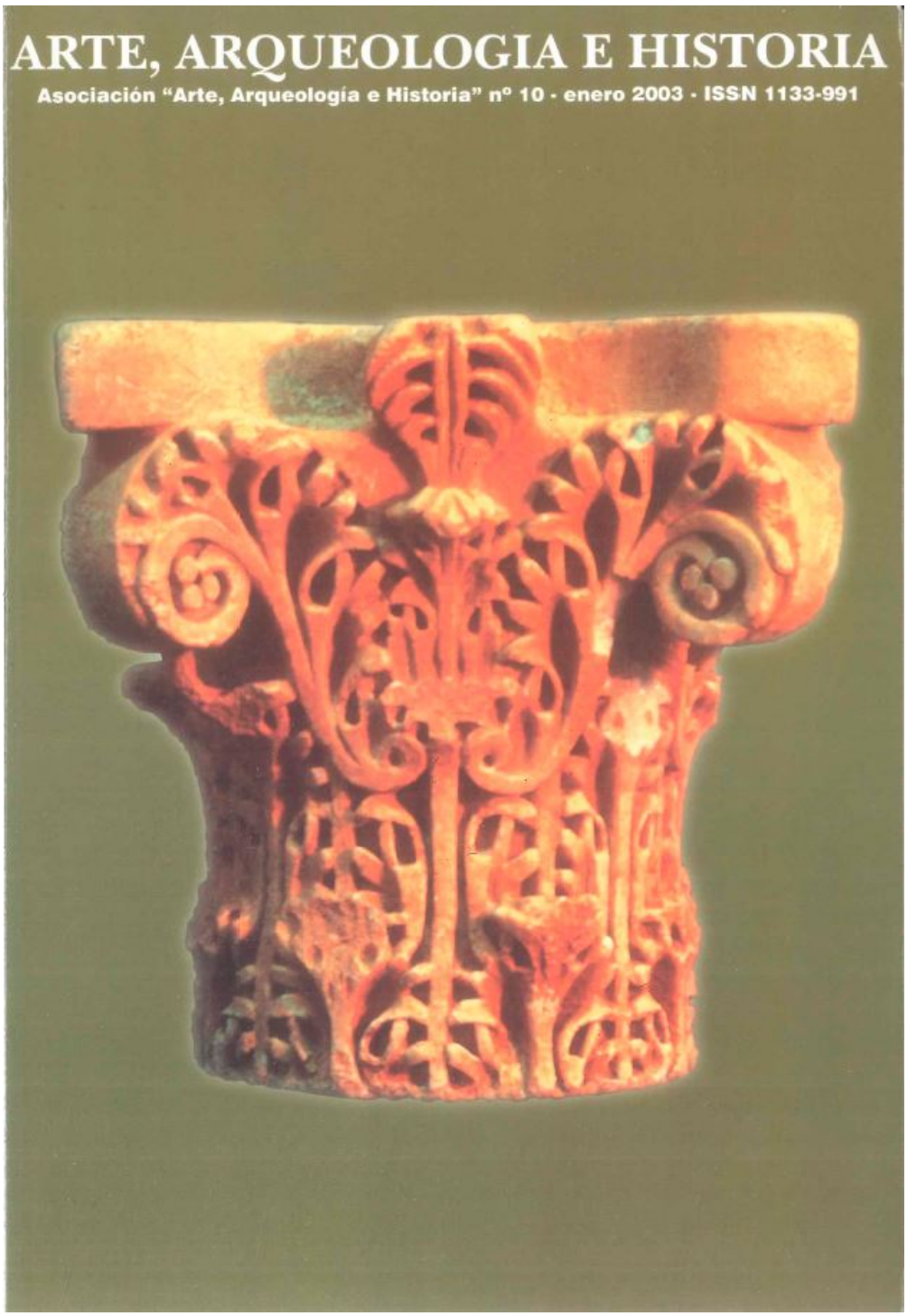

El dÃ-a 26 de enero tuvo lugar la Asamblea General de asociados en el salÃ³n de plenos de la DiputaciÃ³n Provincial comenzando con la lectura del acta de la Asamblea del aÃ±o anterior, la presentaciÃ³n del estado de cuentas y el proyecto de actividades de las vocalÃ-as para el presente aÃ±o.