Extrait du ARTE, ARQUEOLOGÍA e HISTORIA

http://www.artearqueohistoria.com/spip/article932.html

La tragedia naval del 'Castillo de Olite': la Cruz Roja estuvo allí

- HISTORIA

-

Date de mise en ligne : Martes 12 de agosto de 2025

ARTE, ARQUEOLOGÍA e HISTORIA

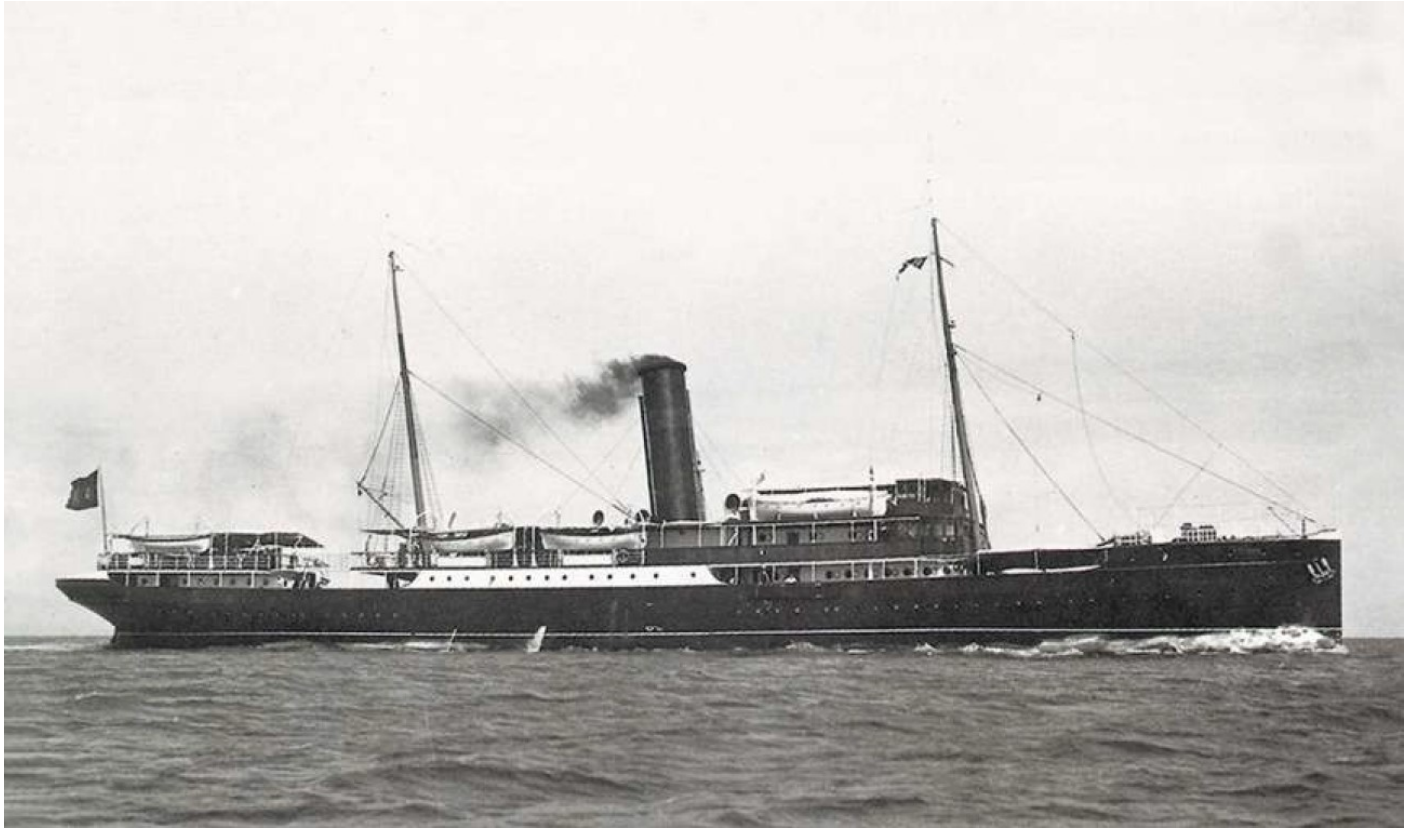

Desde pequeÃ±o, he oÃ-do hablar de la odisea del Castillo de Olite en la casa de mis abuelos, y recientemente encontrÃ© unos documentos entre papeles viejos de la familia, que atestiguan y confirman aquellos relatos familiares y su importancia. TambiÃ©n recuerdo cÃ³mo mi abuelo Juan, que fue militar, (lo retiraron anticipadamente con el grado de capitÃ¡n) siempre se quejÃ³ del trato que le habÃ-an dado, a pesar de haber salvado a los heridos de la catÃ¡strofe del Castillo Olite, hecho que le fue reconocido por la Cruz Roja una vez acabada la guerra.

Estos son los hechos, poco conocidos, por ser un baldÃ³n para los vencedores y la participaciÃ³n de mis abuelos segÃºn los pocos documentos que han llegado hasta mÃ-.

Leer artÃ-culo completo

Copyright © ARTE, ARQUEOLOGÍA e HISTORIA