Extrait du ARTE, ARQUEOLOGÍA e HISTORIA

https://www.artearqueohistoria.com/spip/article934.html

La evolución del concepto de Empresa desde la Revolución Industrial hasta nuestros días

- HISTORIA

-

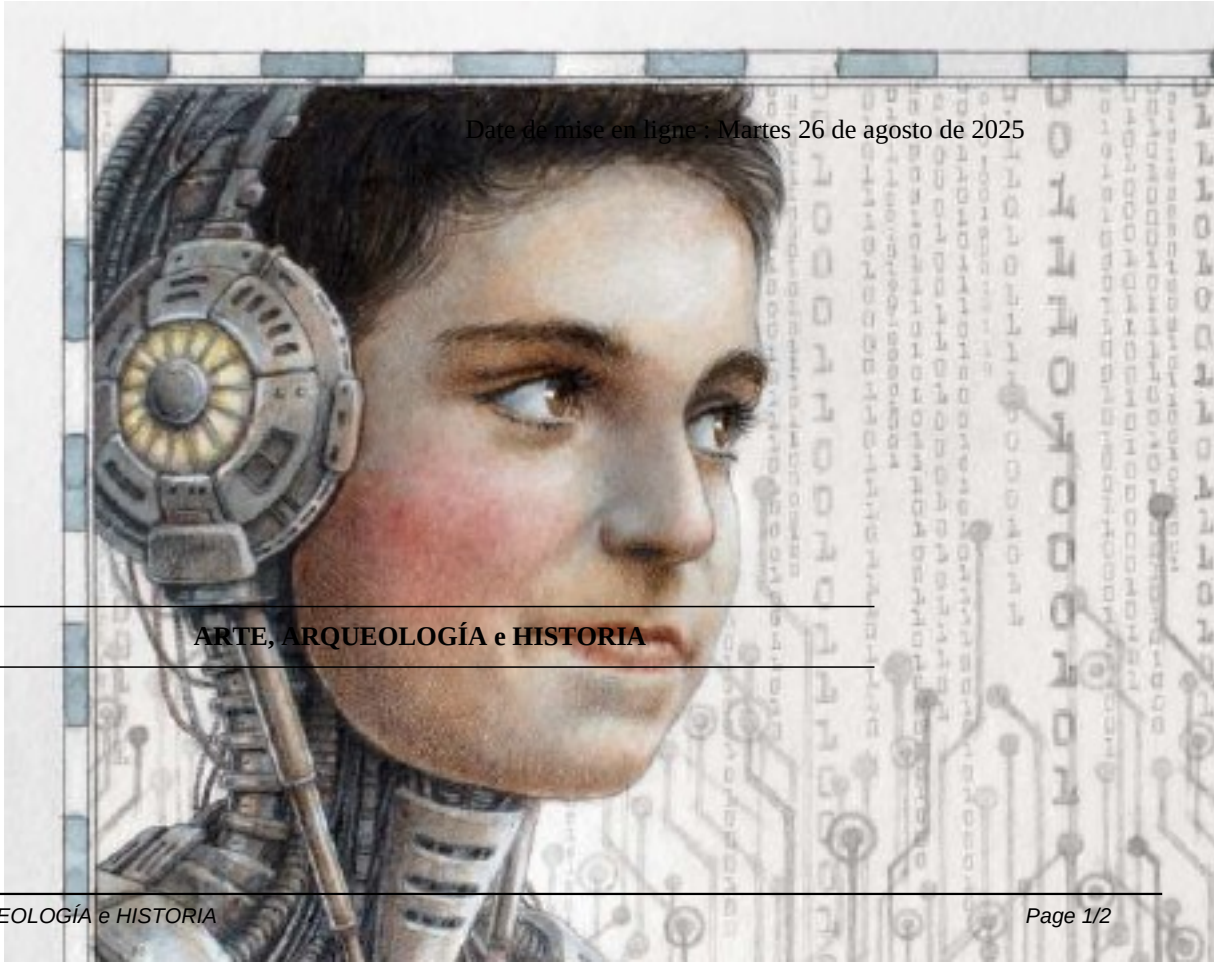

Date de mise en ligne : Martes 26 de agosto de 2025

ARTE, ARQUEOLOGÍA e HISTORIA

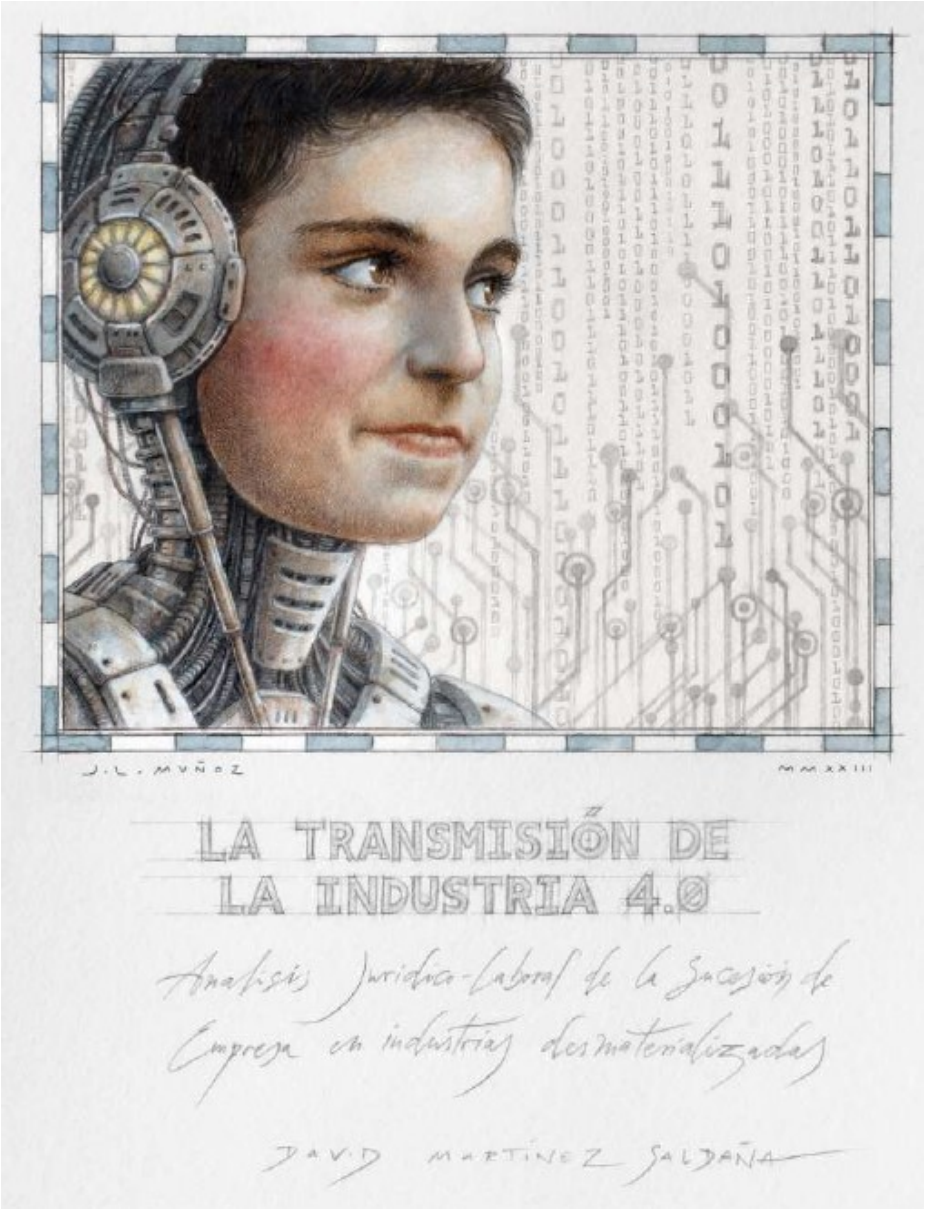

Este artÃ-culo analiza la evoluciÃ³n histÃ³rica de la empresa como objeto de transmisiÃ³n. Desde la primera revoluciÃ³n industrial hasta los algoritmos y la inteligencia artificial propias de la cuarta revoluciÃ³n industrial, se realiza un recorrido considerando la propia evoluciÃ³n en la nomenclatura empleada para el concepto de empresa desde los primeros textos legales jurÃ-dico-laborales en EspaÃ±a. Todo ello como necesario preludio histÃ³rico para el anÃ¡lisis de lo que debe considerarse como una sucesiÃ³n de empresa del artÃ-culo 44 del Estatuto de los Trabajadores y de la Directiva 2001/23 CE

Leer el artÃ-culo completo